Mag Pro Lab

MAGNIJA EĻĻA

Profesionālas kvalitātes ārīgi uzklājams magnija hlorīda šķīdums, lokālai lietošanai.





Klasiskā formula

Magnija eļļa

Muskuļu atjaunošanās procesam. Veicina normālu muskuļu darbību un nervu sistēmas līdzsvaru.

Ar augu ekstraktiem

Magnija eļļa Pluss

Bagātināta ar alveju, kumelīti un lavandu - dziļākai muskuļu relaksācijai, ķermeņa un prāta mieram un kvalitatīvākam miegam.

Sastāvdaļas

Magnija eļļa:

Aqua, Magnesium Chloride

Magnija eļļa Pluss:

Aqua, Magnesium Chloride, Polysorbate, Aloe Barbadnsis Leaf Extract, Chamomila Recutita Flower Extract, Lavandula Angustifolia Oil, Glicerine, Potassium Sorbate, Sodium Benzoate, Linalool, Linalyl Acetate, Limonene, Camphor

www.magprolab.com, e-pasts: indra@magprolab.com, tālr.: +371 28616164

KAS IR MAGNIJA EĻĻA.

MagPro Lab Magnija eļļa ir 25% koncentrācijas magnija hlorīda ($MgCl_2$) šķīdums, kas pēc uzklāšanas parasti rada patīkamu, eļļai līdzīgu sajūtu uz ādas.

Izstrādāta, lai palīdzētu veicināt muskuļu atjaunošanos, miega kvalitātes uzlabošanu un ķermeņa relaksāciju.

Daudzi cilvēki dažādās pasaules valstīs ir aprobējuši un regulāri lieto magnija eļļu savas ikdienas pašsajūtas uzlabošanai un ķermeņa komfortam.
Tagad produkts kļuvis pieejams arī Latvijā.

MAGNIJA NOZĪME ORGANISMĀ.

Magnijs piedalās vairāk nekā 300 bioķīmiskos procesos organismā un ir iesaistīts:

- normālā muskuļu un nervu sistēmas darbībā,
- elektrolītu līdzsvarā,
- enerģijas vielmaiņā,
- olbaltumvielu sintēzē, u.c. procesos.

KURAM PRODUKTS IR PIEMĒROTS?

Fiziski aktīviem cilvēkiem:
visu veidu sportistiem - skrējējiem, riteņbraucējiem, peldētājiem, fitnesa entuziastiem, kā arī dejotājiem, vingrotājiem un ikvienam aktīva dzīvesveida piekritējam.

Tiem, kuriem reizēm rodas
muskuļu saspringums, smaguma sajūta kājās, muskuļu diskomforts, vai sāpes muskuļos pēc slodzes, nakts krampji kājās.

Tiem, kuri strādā fizisku darbu:
zemniekiem, būvniekiem, amatniekiem, dārzniekiem u.c.

Cilvēkiem, kuri ilgi pavada vienā pozā: autovadītājiem, biroja darbiniekiem, cilvēkiem ar sēdošu darbu.

Senioriem: kuri izjūt muskuļu stīvumu, nogurušas kājas pēc ikdienas aktivitātēm, samazinātu kustīgumu.



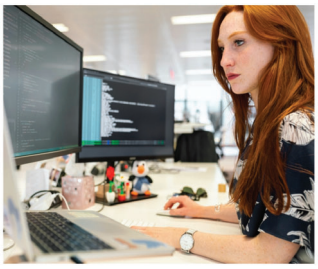



www.magprolab.com, epasts: indra@magprolab.com, Tālr.: +371 28616164

LIETOŠANA.

Pirms un/ vai pēc: Fiziskām aktivitātēm, darba dārzā vai saimniecībā, garas dienas uz kājām, sporta nodarbībām, pārgājiena vai velobrauciena, smagumu celšanas,
Vakarā pirms gulētiešanas,
Nogurušu, sāpošu muskuļu (roku, kāju, muguras, plecu, u.c.) masāžai.

Uzklājiet produktu tieši uz muskuļiem vai pēdām.
1) Pārliecinieties, vai āda ir tīra;
2) Izsmidziniet nelielu eļļas daudzumu plaukstā;
3) Maigi iemasējiet ādā, līdz produkts ir pilnībā uzsūcies.
Lietojiet 1-3 x dienā, pēc nepieciešamības.

PIRMS SLODZES.

- Uzsmidziniet 5–10 reizes uz galvenajām muskuļu grupām.
- Viegli iemasējiet.
- Lietojiet 15–30 minūtes pirms treniņa, sacensībām vai fiziska darba.

Lai palīdzētu novērst krampjus un saglabātu muskuļu elastību un kustīgumu.
Visbiežāk lieto: ikriem, pēdām, augšstilbiem, pleciem, rokām, mugurai.

PĒC SLODZES.

- Uzsmidziniet 5–10 reizes uz noslogotajiem muskuļiem.
- Iemasējiet 2-3 min.
- Atstājiet uz ādas vismaz 20–60 minūtes.

Var lietot kopā ar atsildīšanās vingrojumiem vai stiepšanos.
Šajā laikā magnijs īpaši efektīvi uzsūcas caur atvērtajiem sviedru dziedzeriem un matu folikuliem.

AKŪTU MUSKUĻU KRAMPJU GADĪJUMĀ.

Uzsmidziniet bagātīgu daudzumu tieši uz skartā muskuļa.

- Rūpīgi iemasējiet.
- Viegli izstiepiet muskuli vairākas reizes.
- Nepieciešamības gadījumā atkārtojiet.

Visbiežāk lieto: ikriem, pēdām, augšstilbiem.

IKDIENAS PROFILAKSEI.

Cilvēkiem ar atkārtotiem muskuļu krampjiem, regulāru fizisku slodzi, biežu muskuļu saspringumu, senioriem

- Lietojiet 1–2 reizes dienā.
- Uzklājiet uz problemātiskajām zonām.
- Iemasējiet līdz produkts iesūcas.

SVARĪGI!

Nelietot uz bojātas vai iekaisušas ādas.
Nelietot smagu nieru funkcijas traucējumu gadījumos.
Izvairīties no saskares ar acīm.
Jūtīgai ādai nav izslēgta īslaicīga kņudināšanas sajūta.
Magnija eļļa ir kosmētisks produkts, kas paredzēts ārīgai lietošanai. Tā nav zāļu forma un nav paredzēta slimību diagnosticēšanai, ārstēšanai vai profilaksei. Nepieciešamības gadījumā, konsultājieties ar ārstu.

Mīļi sveicināti,

mūsu produktu fani, magnija eļļu pasaulē!

Mūsu misija ir palīdzēt cilvēkiem justies labāk ikdienā, piedāvājot kvalitatīvus magnija produktus muskuļu komfortam, relaksācijai un labsajūtai. Mēs, savā kompānijā "MagPro Lab" radījām **Magnija eļļu** un **Magnija eļļu Pluss,** balstoties zināšanās par magnija nozīmi organismā, un arī savā personīgajā pieredzē, meklējot efektīvu atbalstu saspringtu muskuļu sāpju mazināšanai, noguruma kupēšanai un pilnvērtīgai atpūtai.

Paldies, ka uzticaties MagPro Lab!

Indra Strazdiņa

MagPro Lab vadītāja

SIA "MAGPRO LAB"
Reģ.Nr.40203709814
Bērzu iela 7-77, Baloži,
Ķekavas nov., LV-2112, Latvija

www.magprolab.com, epasts: indra@magprolab.com, Tālr.: +371 28616164